



a **kiwa** company

Verlag

VERSLAG NR

GEN/15/61682045/00/NL/000

Origineel



Uw klantnummer: 100145449
Contractnummer: 2236040/30000



040 - INSP

Verlag van controle van elektrische installaties op laagspanning en op zeer lage spanning

Koolkappersstraat 20, 8500 Kortrijk



Uitgevoerd op:

04/05/2026 12:46 - 13:48



Uitgevoerd door: DAVID FRANCO (5955)

Conform

IDENTIFICATIE VAN DERDEN

Adres De adresgegevens van de eigenaar zijn dezelfde als deze van de aanvrager

Opdrachtgever van de controle

Naam, Voornaam ELECTROSERVICE SLAMBROUCK BVBA

Adres Europalaan 43, 8560 Wevelgem

IDENTIFICATIE VAN DE ELEKTRISCHE INSTALLATIE

Vinçotte ID	100 463 919
Adres	Koolkappersstraat 20, 8500 Kortrijk
EAN-code	541448820067767487
Netbeheerder naam	Fluvius
Nr Teller	1SAG3200412084
Index 1.8.1 verbruik dag	1025
Gecontroleerde installatie	- Wooneenheid
Type installatie	Huishoudelijke installatie

VINÇOTTE vzw

Erkend controleorganisme - Externe Dienst voor Technische Controles op de werkplaats (EDTC)
Maatschappelijke zetel : Jan Olieslagerslaan 35 1800 Vilvoorde België tel: +32 2 674 57 11 contact@vincotte.be
BTW BE 0402.726.875 RPR Brussel BNP Paribas Fortis: BE25 2100 4144 1482 BIC : GEBABEBB

Uitgiftedatum: 04/05/2026

1 / 11

GEGEVENS VAN DE CONTROLE

Basis van onderzoek	- AREI - Boek 1 van het koninklijk besluit van 08/09/2019 tot vaststelling van Boek 1 betreffende de elektrische installaties op laagspanning en op zeer lage spanning, Boek 2 betreffende de elektrische installaties op hoogspanning en Boek 3 betreffende de installaties voor transmissie en distributie van elektrische energie (B.S. 28/10/2019)
Type controle	- 6.5. Controlebezoek
Datum van de uitvoering van de installatie	- Vanaf 01/10/1981 & vóór 01/06/2020 - Vanaf/na 01/06/2020
Aardverbindingssysteem	TT
Toegepaste afwijkingen	- Deel 8

GEGEVENS VAN DE ELEKTRISCHE INSTALLATIE

Voeding	Via meters DNB
Bescherming aansluiting	- Nominale waarde van de geplaatste bescherming - Max. toegelaten waarde van de bescherming van de aansluiting
Nominale waarde van de geplaatste bescherming (A)	32
Max. toegelaten waarde van de bescherming van de aansluiting (A)	40
Type van de algemene schakelaar	- Differentieelscheidingschakelaar
Doorsnede leiding voeding bord (mm ²)	10
Voedingsleiding - Type	XVB
Spanning (V)	- 3x230 V AC
Groene energiemeter	Nee

BESCHRIJVING VAN DE ELEKTRISCHE INSTALLATIE

LS-bord: Alsb

Plaats van opstelling	Kelder
Aardverbindingssysteem	- TT
Aantal kringen	20
Min. gemeten isolatieweerstand per kring (Mohm)	2



(Elektrisch bord)

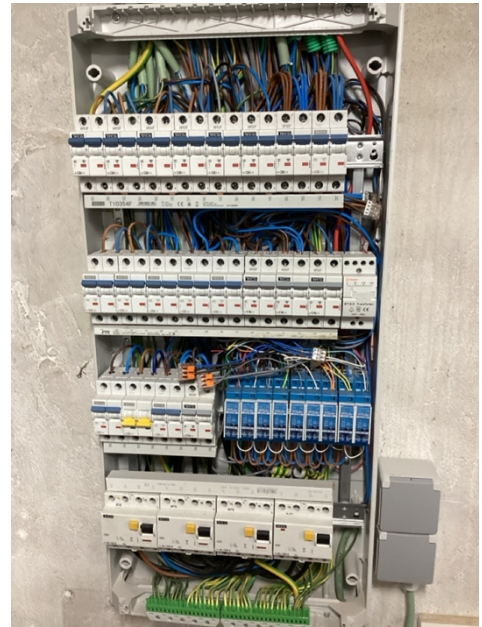

(Elektrisch bord - binnenkant)

RESULTATEN VAN DE CONTROLE

Uitgevoerde controles

Uitvoering van de elektrische installatie overeenkomstig de eendraadsschema's en de situatieplannen	OK (visuele controle)
Test werking van de differentieelstroominrichtingen (testknop)	OK
Test werking van de differentieelstroominrichtingen (foutlus)	Niet van toepassing / nazicht niet mogelijk
Visuele controle van vast of vast opgesteld materieel dat gevaar kan opleveren voor personen en goederen	OK (visuele controle)
Visuele controle van verplaatsbaar materieel dat gevaar kan opleveren voor personen en goederen	Niet van toepassing / nazicht niet mogelijk
Beschermingsmaatregelen rechtstreekse aanraking	OK
Beschermingsmaatregelen onrechtstreekse aanraking	OK
Continuïteit van de equipotentiale verbindingen (hoofd- en bijkomende) en van de beschermingsgeleiders	OK
Overeenstemming tussen de geïnstalleerde beschermingsinrichtingen tegen overstroom en de doorsneden van de respectievelijke stroombanen die ze beschermen	OK

De eventuele foto's ter illustratie van bv. inbreuken, opmerkingen, nota's, ... worden als voorbeeld gegeven en zijn niet limitatief.

Alleen de zichtbare en toegankelijke delen van de installatie werden gecontroleerd.

Metingen en beproevingen

Type van aardelektrode	Verticaal in de grond gedreven geleiders / staven / pennen
Meting spreidingsweerstand	Meting waarde van Re (Ohm) is mogelijk
Aardingsweerstand LS - Re (Ohm)	11
Algemeen isolatieniveau (Mohms)	2

Vastgestelde inbreuken

- Nihil

Opmerkingen

- Nihil

BESLUIT VAN DE CONTROLE

De in dit verslag beschreven installatie voldoet aan de voorschriften vermeld in de rubriek "gegevens van de controle".

Het volgend controlebezoek moet worden uitgevoerd uiterlijk vóór 4/5/2051.

De eendraadsschema's en situatieplannen van de installatie werden opnieuw gedateerd en ondertekend.

De ingangsklemmen van de differentieelstroominrichting(en) geplaatst aan het begin van de installatie werden verzegeld.



Ir F. Dewint
Directeur Generaal

VERWIJZING NAAR DE REGLEMENTAIRE VOORSCHRIFTEN

Dit verslag dient bewaard te worden in het dossier van de elektrische installatie en dit dossier dient elke aangebrachte wijziging te vermelden.

De Federale Overheidsdienst die Energie onder zijn bevoegdheid heeft moet onmiddellijk in kennis worden gesteld van elk ongeval waarvan personen het slachtoffer zijn en dat rechtstreeks of onrechtstreeks te wijten is aan de aanwezigheid van elektrische installaties.

Bijlagen

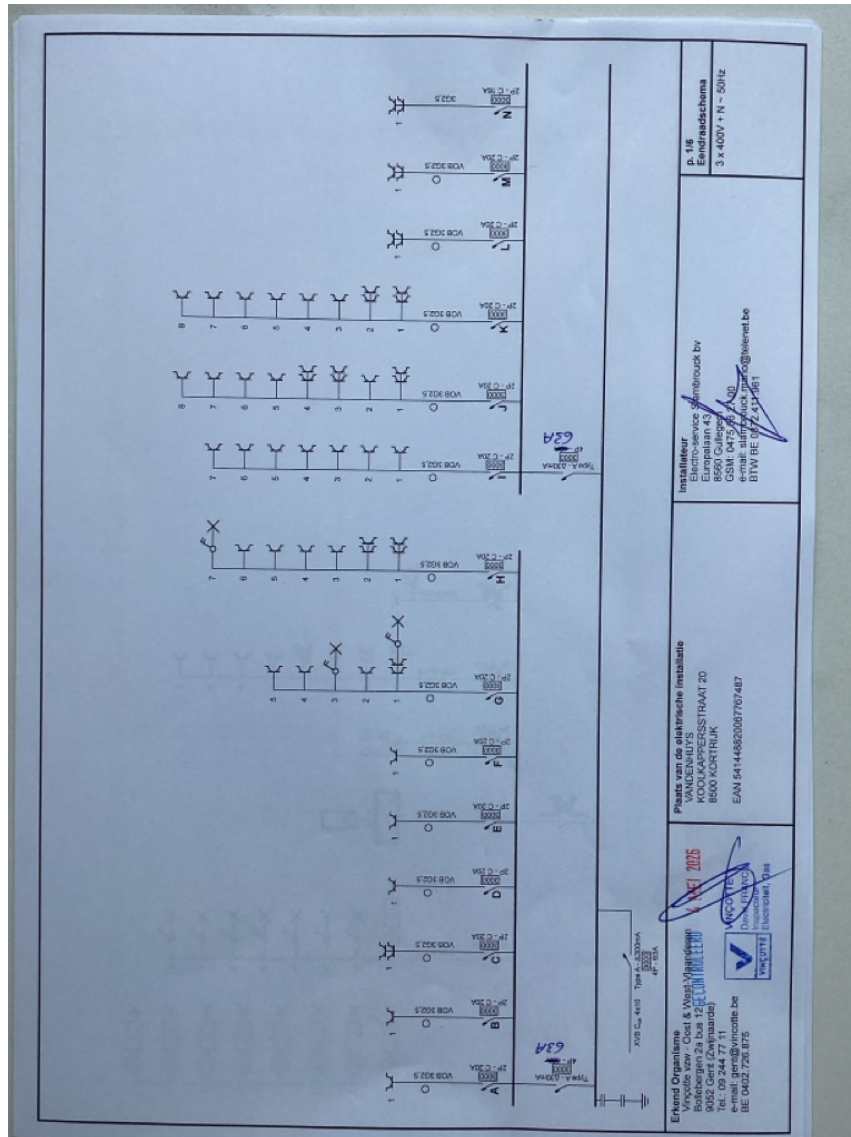

Eendraadsschema's



a kiwa company

Verlag

Origineel

VERSLAG NR
GEN/15/61682045/00/NL/000

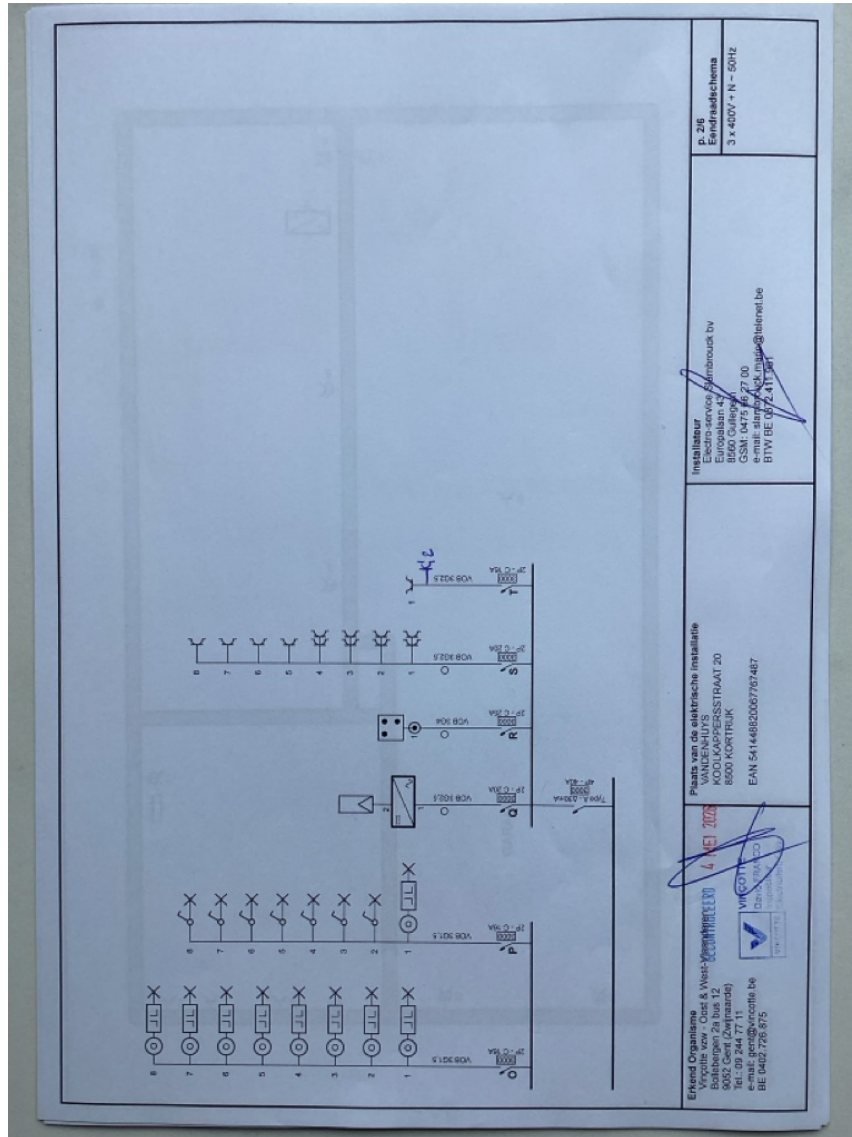

p. 2/6
Eendradsschema
3 x 400V + N - 50Hz

Installateur
Eendradsschema
Eendradsschema bv
Europalaan 47
8560 Cullégem
GSM: 0479 16 27 00
www.eendradsschema.be
BTW BE 0472 411 201

Plaats van de elektrische installatie
MINKELAAR
KOOIKAPPEERSSTRAAT 20
8600 KORTRIJK
EAN 5414483005793487

4 VEI 7026
VINÇOTTE
Gedrukt op
VINÇOTTE

Eindrad Opleiding
Vinçotte - lezer - Oudt & West
Bollebeergen 2a bus 12
9052 Geet (Zwijnaarden)
t-030 200 2000
e-mail: geet@vinçotte.be
BE 0482 726 875

Eendradsschema's



a kiwa company

Verlag

Origineel

VERSLAG NR
GEN/15/61682045/00/NL/000

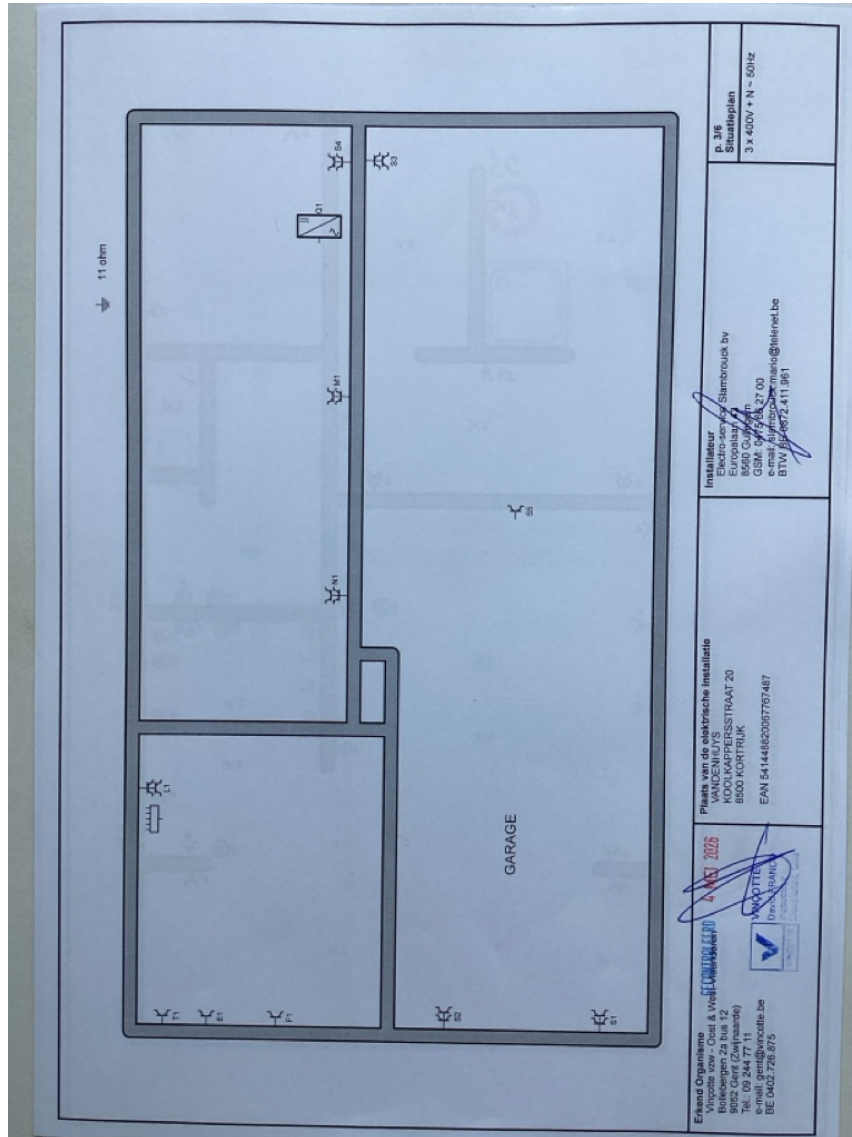

Situatieplannen



a kiwa company

Verlag

Origineel

VERSLAG NR
GEN/15/61682045/00/NL/000

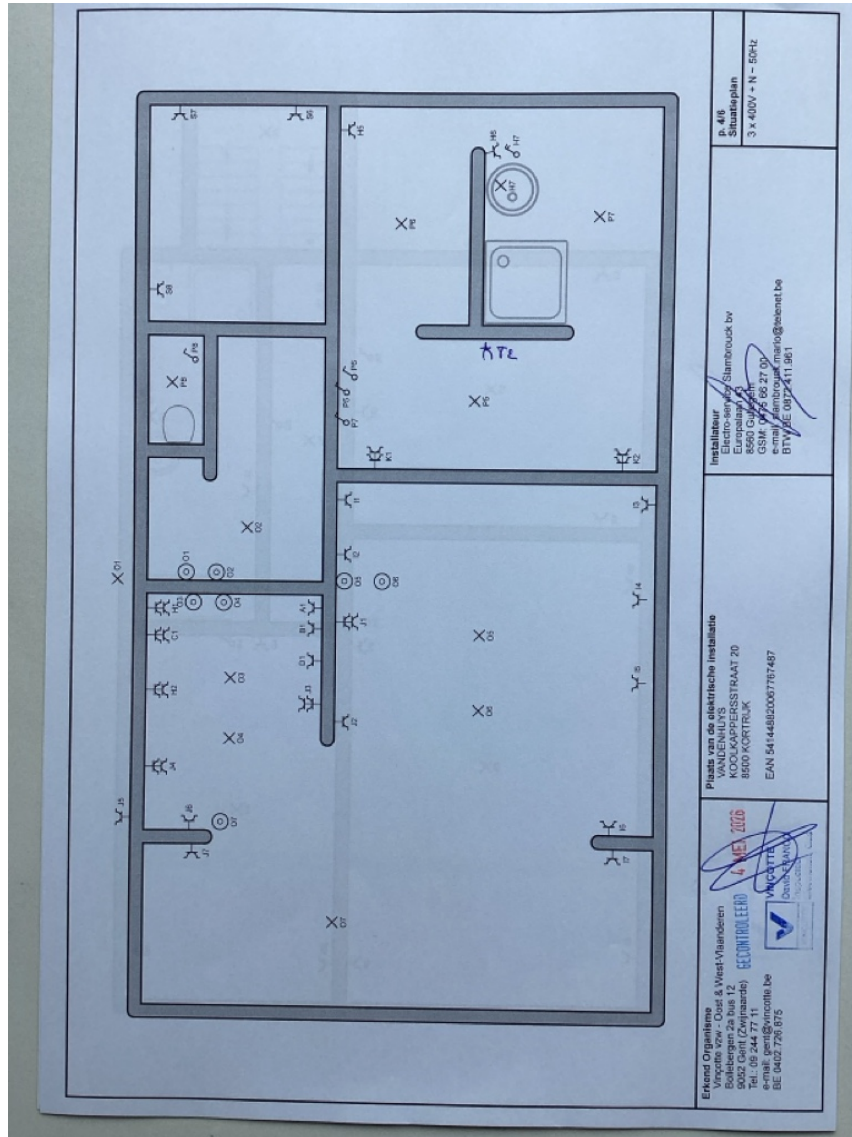

Situatieplannen



a kiwa company

Verlag

Origineel

VERSLAG NR
GEN/15/61682045/00/NL/000



Situatieplannen

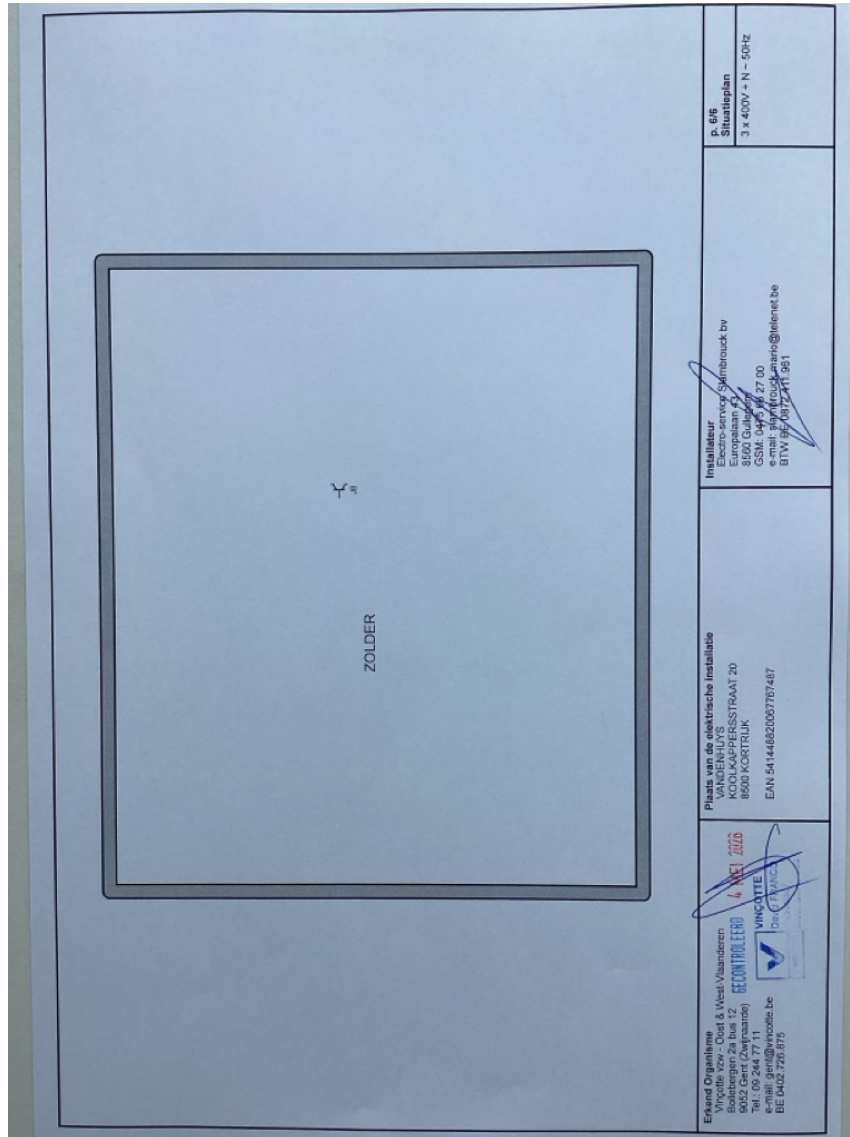

Situatieplannen